

BORSA İSTANBUL

BİST 100 endeksi günü %2,36 yükselişle 10.054,20 puandan tamamladı. BİST 100 endeksi gün içinde en düşük 9.796,63 en yüksek ise 10.061,07 seviyesinden işlem gördü. Toplam işlem hacmi ise 118,2 milyar TL düzeyinde gerçekleşti.

En fazla işlem gören sektör endeksi 49,1 milyar TL ile BİST SİNAİ endeksi olurken, en fazla değer kazanan sektör endeksi %4,00 ile BİST BANKA endeksi oldu. En fazla değer kaybeden sektör endeksi ise -%0,66 ile BİST SİGORTA endeksi oldu.

XU100 endeksi içerisinde işlem gören 83 hissenin fiyatı yükselirken, 17 hissenin fiyatı düşmüştür.

Borsa İstanbul'un toplam işlem hacmi bir önceki işlem gününe göre %4,78 yükselişle (5,4 milyar TL) 118,2 milyar TL oldu. 5 günlük ortalama işlem hacmi 118,3 milyar TL düzeyinde gerçekleşirken son gün işlem hacmi ortalamaya göre %0,13 düşüş kaydetmiştir.

PİYASA GÜNDEMİ

Bu sabah Asya borsaları, Fed'in yakında faizleri düşürmeye hazır olduğuna dair sinyaller vereceği yönündeki söylentilerin ardından Wall Street'e benzer şekilde yükseliyor. Amerika'da S&P500 endeksindeki boğa momentumu gücünü korurken sekizinci gününde de yükseldi. Petrol fiyatları, ABD'nin İsrail'in Gazze'de ateşkes teklifini kabul ettiğini açıklamasının ardından dün sert düştü. ABD 10 yıllık tahvil faizleri bu sabah hafif yükselirken vadeli kontratlarda önemli değişim yok. Altın fiyatları, 2500\$ üzerinde tutunmaya çalışıyor. Bugün, Euro Bölgesi TÜFE günün en önemli verisi olarak izlenebilir.

Yurtiçinde TCMB başkanının Jackson Hole sempozyumuna katılacak olması nedeniyle toplantı 2 gün öncesine alındı. Bu nedenle TCMB/PPK faiz kararı bugün açıklanacak. ING olarak politika faizinin sabit bırakılmasını bekliyoruz. Karar metnindeki olası ifade değişiklikleri irdelenebilir. Borsa İstanbul'da bilanço sezonu devam ediyor. Bu kapsamda AEFES, MGROS ve TKNOSA bilançolarının açıklanması bekleniyor. BİST100 endeksinde ise grafiksel olarak dikkat çektiğimiz 9700-9800 aralığında oluşan desteğin çalışmasının ardından 10105/10225 direnç aralığının önemli olduğu, aşılması halinde yükselişin ivmeleneceğine dair düşüncemizi koruyoruz.

DÖVİZ PİYASASI

	Son	Gün %	Haf.%	Ay %
USDTRY	33,7542	0,19	0,52	2,21
EURTRY	37,4156	0,71	1,89	4,08
GBPTRY	43,8905	0,53	2,28	2,90
EURUSD	1,1085	0,52	1,40	1,85
GBPUSD	1,2991	0,36	1,75	0,58

DÖVİZ SEPETLERİ

	Son	Gün %	Haf. %	Ay %
Döviz Sepeti	35,3330	-0,01	0,77	2,00
Dolar Endeksi (DXY)	101,8270	-0,56	-1,26	-2,43

TAHVİL PİYASASI

Tahvil Faizleri	Son	Ö.Gün	Ö.Haf.	Ö.Ay
TL Referans Faiz	49,2%	49,8%	51,2%	50,0%
Türkiye 2 Yıllık	37,5%	39,1%	37,3%	38,4%
Türkiye 10 Yıllık	24,5%	24,4%	23,9%	24,1%
Almanya 10 Yıllık	2,3%	2,3%	2,2%	2,5%
ABD 2 Yıllık	4,1%	4,1%	4,0%	4,5%
ABD 10 Yıllık	3,9%	3,9%	3,9%	4,3%
ABD10y 2y Farkı	-20,4bp	-17,5bp	-11,1bp	-27,3bp

EMTİA PİYASASI

Emtia	Son	Gün %	Haf. %	Ay %
Altın Ons	2.503,6	-0,17	1,28	4,27
Gümüş Ons	29,4	1,49	5,33	0,78
Brent	77,4	-2,18	-5,03	-5,44
Gram Altın	2.742,6	0,77	2,59	5,69

BORSA İSTANBUL ENDEKSLERİ

Performans	Kapanış	İşlem Hacmi	Gün %	Haf. %	Ay %	Yb %
BİST-100	10.054	80.424.478.784	2,4	2,3	-9,9	34,6
BİST-30	10.983	58.943.225.889	2,8	2,5	-9,8	36,9
BİST Sanayi	13.668	49.129.262.753	1,7	2,0	-7,7	18,5
BİST Banka	13.792	15.772.578.234	4,0	6,5	-14,6	58,2
BİST Tüm	11.524	118.167.764.980	2,1	2,3	-8,8	34,4
Son ve Önceki Dönem	Son	Ö. Haf	Ö. Ay	Yılbaşı	Ö. Yıl	
Yab.Takas Oranları (%)	37,70	37,88	38,60	37,95	30,95	

BİST 100 ENDEKSİ

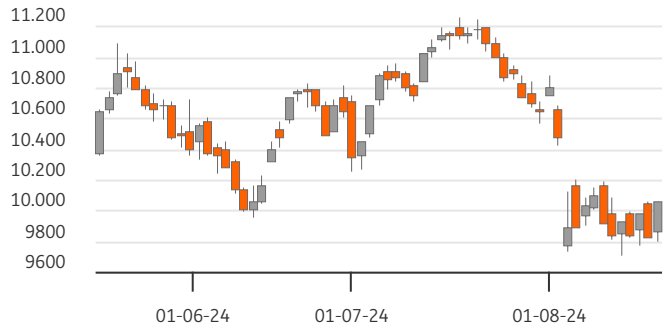

BİST-100 EN ÇOK DÜŞENLER

	Değ.%	Kapanış	Hacim		Hacim	Kapanış	Değ.%
KTLEV	-3,02	48,24	623,5	ISCTR	5,234	13,51	3,76
ECILC	-2,01	53,50	427,1	AKBNK	3,658	60,25	5,98
LMKDC	-1,82	24,88	231,8	KOZAL	2,915	24,16	0,58
ECZYT	-1,47	208,50	74,1	TUPRS	2,802	165,20	2,16
ENERY	-1,27	194,40	52,4	KCHOL	2,582	185,20	2,09

BİST-100 PARA GİRİŞİ

BİST-100 EN ÇOK YÜKSELENLER

	Değ. %	Kapanış	Hacim		Hacim	Kapanış	Değ. %
KONTR	9,97	51,75	1.253,3	THYAO	7,901	297,00	1,19
CWENE	9,96	223,10	458,1	EREGL	5,397	49,28	1,36
PETKM	7,50	22,92	1.806,1	ISCTR	5,234	13,51	3,76
TTKOM	6,39	54,15	798,2	AKBNK	3,658	60,25	5,98
AKBNK	5,98	60,25	3.658,0	KOZAL	2,915	24,16	0,58

BİST-100 HACMİ EN YÜKSEKLER

	Değ. %	Kapanış	Hacim		Hacim	Kapanış	Değ. %
BİST-100				2022/12	2023/12	2024/06	3 Yıl Ort
F/K Oranı		6,07	9,51	10,00	8,5%	10,60	
PD/DD Oranı		1,55	1,32	1,89	1,6%	1,97	
Net Kar Marjı		10,3%	12,3%	12,1%	11,6%	25,3	
Aktif Karlılığı		6,1%	4,6%	4,5%	5,1%	10,0	
Özsermaye Karlılığı		32,7%	22,6%	25,2%	26,8%	28,8	

Endeks ve Döviz Sözleşmeleri	Gün %	Açık Pozis. (AP)	AP Değ.
F_XU0300824	2,91	429.521	-20.916
F_XAUUSD0824	0,50	61.775	-1.685
F_USDTRY0824	-0,04	991.510	7.150
F_EURUSD0824	0,60	11.302	-777
F_EURTRY0824	0,69	4.957	22

Ülke	Endeks	Kapanış	Gün %	Haf.%	Ay %
	S&P 500	5.608	1,0%	4,9%	1,9%
ABD	DOW 30	40.897	0,6%	3,9%	1,5%
	NASDAQ	17.877	1,4%	6,5%	0,8%
Fransa	CAC40	7.502	0,7%	3,5%	-0,4%
Almanya	DAX	18.422	0,5%	3,9%	1,4%
İngiltere	FTSE	8.357	0,5%	1,8%	2,5%
Japonya	NIKKEI 225	37.389	-1,8%	6,7%	-6,7%



BİST ENDEKSLERİ DESTEK DİRENÇ - HAREKETLİ ORTALAMA - PERFORMANS TABLOSU

Endeks	Kapanış	Destekler		Pivot	Dirençler		Hareketli Ortalamalar			Performans			
		Destek 2	Destek 1		Direnç 1	Direnç 2	5 HO	20 HO	50 HO	Gün. %	Haf. %	Aylık %	Yıllık %
XU100	10.054,20	9.706,19	9.880,20	9.970,63	10.144,64	10.235,07	9.922,14	10.321,18	10.529,54	2,4%	2,3%	-9,9%	33,8%
XU050	8.905,18	8.569,50	8.737,34	8.824,26	8.992,10	9.079,02	8.770,93	9.114,93	9.303,50	2,7%	2,5%	-9,7%	34,1%
XU030	10.982,54	10.556,02	10.769,28	10.882,36	11.095,62	11.208,70	10.812,71	11.228,71	11.465,16	2,8%	2,5%	-9,8%	35,9%
XUSIN	13.667,70	13.316,53	13.492,11	13.580,82	13.756,40	13.845,11	13.518,38	14.035,03	14.215,20	1,7%	2,0%	-7,7%	15,1%
XUMAL	11.106,29	10.707,92	10.907,10	11.009,51	11.208,69	11.311,10	10.931,18	11.494,44	11.872,02	2,5%	3,3%	-13,0%	52,0%
XBANK	13.791,67	13.017,36	13.404,51	13.612,74	13.999,89	14.208,12	13.422,42	14.081,34	14.792,37	4,0%	6,5%	-14,6%	98,7%

BİST 30 HİSSELERİ DESTEK DİRENÇ - HAREKETLİ ORTALAMA - PERFORMANS TABLOSU

Hisse	Kapanış	Destekler		Pivot	Dirençler		Hareketli Ortalamalar			Performans			
		Destek 2	Destek 1		Direnç 1	Direnç 2	5 HO	20 HO	50 HO	Gün. %	Haf. %	Aylık %	Yıllık %
AKBNK	60,25	55,15	57,70	59,05	61,60	62,95	57,48	59,97	62,84	6,0%	11,2%	-12,4%	119,4%
ALARK	100,80	98,13	99,47	101,03	102,37	103,93	102,38	103,48	105,87	-0,2%	-1,6%	-0,2%	-18,5%
ASELS	58,85	57,32	58,08	58,52	59,28	59,72	58,24	60,24	60,58	1,9%	3,2%	-6,6%	66,9%
ASTOR	76,40	70,03	73,22	75,53	78,72	81,03	74,73	86,06	90,50	4,2%	-0,7%	-19,4%	-40,4%
BIMAS	573,50	545,50	559,50	569,00	583,00	592,50	568,00	584,90	564,42	3,1%	2,0%	-6,7%	147,3%
BRSAN	377,50	360,83	369,17	374,08	382,42	387,33	370,50	408,61	437,44	1,8%	0,5%	-14,0%	-12,1%
DOAS	238,10	231,43	234,77	236,43	239,77	241,43	235,16	238,76	256,31	1,1%	5,8%	-9,8%	6,2%
EKGYO	11,69	11,01	11,35	11,53	11,87	12,05	11,36	11,40	10,61	2,6%	7,3%	-3,5%	36,7%
ENKAI	47,50	44,63	46,07	46,93	48,37	49,23	45,40	45,70	43,19	5,6%	8,0%	8,6%	54,7%
EREGL	49,28	47,89	48,59	48,93	49,63	49,97	49,28	52,86	52,87	1,4%	-0,1%	-14,4%	19,1%
FROTO	918,50	872,50	895,50	909,50	932,50	946,50	890,60	935,78	1.019,49	3,8%	6,4%	-12,4%	10,6%
GARAN	111,70	107,17	109,43	110,67	112,93	114,17	112,78	118,90	117,26	2,5%	-1,0%	-14,9%	130,6%
GUBRF	167,30	160,77	164,03	165,97	169,23	171,17	165,28	164,26	153,66	1,8%	2,2%	5,6%	-46,9%
HEKTS	11,84	11,30	11,57	11,71	11,98	12,12	11,61	12,06	12,56	2,4%	2,5%	-10,8%	-54,9%
ISCTR	13,51	12,88	13,19	13,36	13,67	13,84	13,23	14,30	15,53	3,8%	3,3%	-23,1%	108,6%
KCHOL	185,20	178,27	181,73	183,67	187,13	189,07	184,22	202,29	214,97	2,1%	-0,5%	-17,8%	42,5%
KONTR	51,75	45,55	48,65	50,20	53,30	54,85	48,89	53,17	53,58	10,0%	7,1%	-7,2%	-35,4%
KOZAL	24,16	23,31	23,73	24,03	24,45	24,75	23,80	23,57	22,44	0,6%	5,2%	5,6%	-6,0%
KRDMD	24,84	24,12	24,48	24,68	25,04	25,24	25,08	27,93	29,66	1,7%	-4,3%	-21,7%	-0,2%
OYAKC	69,75	67,12	68,43	69,27	70,58	71,42	70,92	74,07	69,40	0,8%	-0,1%	-9,4%	12,0%
PETKM	22,92	20,45	21,69	22,31	23,55	24,17	21,75	22,96	22,62	7,5%	8,6%	-8,0%	19,1%
PGSUS	221,50	213,97	217,73	219,97	223,73	225,97	225,72	228,00	229,92	1,6%	-4,0%	-10,5%	20,3%
SAHOL	93,05	89,65	91,35	92,25	93,95	94,85	92,28	96,89	97,74	2,1%	3,2%	-12,6%	64,3%
SASA	5,11	4,85	4,98	5,07	5,20	5,29	5,18	5,52	5,53	1,0%	-7,8%	-11,1%	-21,9%
SISE	43,66	42,38	43,02	43,34	43,98	44,30	43,09	45,28	47,59	1,9%	2,1%	-12,0%	-10,5%
TCELL	106,30	101,50	103,90	105,30	107,70	109,10	104,32	105,13	104,26	2,7%	2,5%	-3,7%	109,6%
THYAO	297,00	289,67	293,33	295,67	299,33	301,67	293,70	295,28	302,62	1,2%	-1,1%	-5,9%	18,1%
TOASO	251,50	235,60	243,55	247,65	255,60	259,70	244,40	258,85	293,99	4,0%	9,1%	-15,4%	-2,4%
TUPRS	165,20	160,53	162,87	164,13	166,47	167,73	162,14	161,92	165,08	2,2%	2,1%	0,1%	44,9%
YKBNK	29,58	27,94	28,76	29,22	30,04	30,50	28,65	29,45	31,41	3,6%	8,7%	-8,3%	94,1%





BİST 30 HİSSELERİ TEMEL VERİLER

Hisse	Çarpanlar		Piy.Değ.(Mn USD)		Karlılık				Büyüme			Borç.	YP
	F/K	PD/DD	Cari	Son Bilanço Dönemi	Aktif Karlılık	Özser. Karlılık	FAVÖK Marjı	Net Kar Marjı	Net Satış Çeyrek	FAVÖK Çeyrek	Net Kar Çeyrek	Net Borç /FAVÖK	Net Poz. (Mn USD)
AKBNK	5,26	1,42	9.321	10.141	1,3%	12,3%	-	33,0%	1,7%	-	-17,1%	-	432
ALARK	9,52	0,95	1.305	1.761	-2,6%	-4,1%	-13,3%	-77,6%	-26,0%	-	-	-	13
ASELS	27,79	2,64	7.984	7.930	1,2%	2,0%	22,4%	9,3%	-63,5%	-61,7%	-	1,22	651
ASTOR	15,11	5,20	2.269	2.968	3,8%	5,8%	28,0%	9,9%	-27,7%	-43,4%	-63,2%	-0,54	51
BIMAS	19,18	4,17	10.361	6.795	2,9%	7,1%	4,3%	3,7%	-28,3%	-	-47,5%	1,16	-2
BRSAN	24,27	1,88	1.592	1.947	1,2%	2,6%	8,0%	2,1%	-18,7%	-4,9%	-25,7%	2,82	-77
DOAS	3,10	1,01	1.558	2.148	5,3%	9,1%	13,0%	8,7%	-48,8%	-42,1%	-32,3%	-0,12	-4
EKGYO	-	0,66	1.322	1.174	0,3%	0,6%	16,4%	12,2%	-86,9%	-84,8%	-	-0,19	-
ENKAI	13,10	1,17	8.479	7.520	4,2%	5,4%	25,1%	26,9%	29,9%	100,0%	35,6%	-5,36	434
EREGL	9,62	0,80	5.132	5.675	3,3%	5,4%	12,7%	8,7%	1,5%	-15,0%	-21,7%	2,55	38
FROTO	7,11	3,69	9.590	12.010	7,5%	27,4%	6,8%	5,6%	-20,7%	-32,8%	-38,6%	2,80	-2.038
GARAN	4,79	1,68	13.958	14.374	2,3%	19,2%	-	47,2%	24,2%	-	0,9%	-	849
GUBRF	-	3,86	1.663	1.647	-2,2%	-6,7%	5,4%	-6,0%	-25,1%	-66,8%	-	2,84	-159
HEKTS	-	3,68	891	1.321	-1,4%	-4,6%	-5,6%	-20,9%	-34,1%	-	-	-	24
ISCTR	4,83	1,18	10.049	12.065	1,2%	11,8%	-	50,2%	-14,9%	-	7,5%	-	-173
KCHOL	12,46	0,99	13.973	17.513	0,1%	0,5%	5,6%	0,0%	6,8%	-25,3%	-88,8%	2,23	203
KONTR	56,25	9,59	1.001	1.454	3,9%	15,2%	13,1%	36,6%	-53,4%	-63,4%	-	9,03	-
KOZAL	131,94	3,34	2.302	2.313	-0,9%	-1,0%	27,0%	-6,2%	-2,5%	-14,9%	-	-3,31	-20
KRDMD	11,35	0,67	577	561	-1,7%	-3,1%	11,7%	-6,8%	-49,8%	-	-	-0,70	-420
OYAKC	10,21	2,77	2.587	2.338	3,1%	4,1%	23,0%	9,9%	-46,2%	-51,8%	-69,4%	-0,64	-5
PETKM	5,02	1,02	1.728	1.558	1,1%	2,3%	0,0%	5,3%	-39,6%	-	-81,4%	-	-1.050
PGSUS	5,52	1,86	3.295	3.470	0,3%	1,1%	30,4%	15,0%	52,8%	583,2%	-	3,88	-610
SAHOL	15,74	0,78	5.815	5.515	-0,3%	-3,1%	11,9%	-3,1%	-27,5%	-42,0%	-	0,41	1.140
SASA	9,11	2,56	6.580	7.057	8,7%	20,1%	20,4%	100,5%	-46,2%	-34,1%	-20,8%	7,23	-2.444
SISE	9,45	0,85	3.979	4.391	1,0%	2,0%	7,7%	5,8%	-29,0%	32,3%	-37,4%	3,41	485
TCELL	15,13	1,63	6.958	4.617	1,3%	3,0%	46,4%	8,9%	-26,8%	-27,6%	140,0%	0,79	0
THYAO	2,25	0,73	12.194	12.974	3,6%	9,0%	18,6%	16,6%	24,2%	119,8%	338,5%	1,85	-7.708
TOASO	12,93	3,15	3.741	5.176	6,2%	15,5%	12,0%	5,4%	-34,9%	-40,1%	-57,7%	-0,04	261
TUPRS	6,84	1,37	9.470	9.710	1,8%	3,6%	6,8%	2,6%	6,3%	29,0%	1.341,0%	-0,78	47
YKBNK	4,08	1,36	7.434	8.694	1,0%	10,8%	-	20,2%	-7,9%	-	-31,1%	-	235

TEMETTÜ TAKVİMİ

Kod	Piyasa Değeri (Bin TL)	Net Kar (Bin TL)	Brüt Tem. Tutarı (Bin TL)	Tem. Dağ. Oranı	Hisse Başına Brüt Tutar	Hisse Başına Net Tutar	Tem. Verimi	Tem. Dağıtım Tarihi	Tem. Ödeme Kalan Gün	Tem. Ödeme Bilgisi
BORLS	6.798.610,00	-337.978,51	3.302	0,65%	0,02	0,02	0,05%	20.08.2024	1	20.08.2024
EGPRO	14.722.308,32	216.625,30	1.459.915	289,58%	18,03	16,23	9,92%	26.08.2024	7	Avans : 13.07.2023 - 14.09.2023 - 09.01.2024 - 26.03.2024 - 26.08.2024 - 25.06.2024
MTRKS	1.963.368,00	31.220,84	20.000	20,38%	0,50	0,45	1,02%	27.08.2024	8	27.08.2024
CWENE	27.608.625,00	121.969,81	94.839	25,04%	0,77	0,69	0,34%	29.08.2024	10	29.08.2024
GWIND	17.074.800,00	208.654,02	562.000	90,13%	1,04	0,94	3,29%	29.08.2024	10	Avans : 26.12.2023 - 29.08.2024
TURSG	64.050.000,00	6.569.089,72	1.000.000	16,25%	0,20	0,18	1,56%	29.08.2024	10	29.08.2024
AYES	1.324.886,11	81.135,97	9.017	11,11%	0,30	0,27	0,68%	02.09.2024	14	02.09.2024
KONTR	33.637.500,00	369.302,51	30.000	6,96%	0,05	0,04	0,09%	05.09.2024	17	05.09.2024
KRVGD	6.199.200,00	32.905,00	150.000	46,50%	0,35	0,31	2,42%	10.09.2024	22	Taksit : 02.07.2024 - 10.09.2024
PLTUR	5.898.475,00	-55.184,12	14.650	37,02%	0,06	0,05	0,25%	10.09.2024	22	10.09.2024



ŞİRKETLERDEN HABERLER

ERCB	19.08.2024 22:05 Erciyas Çelik Boru Sanayi A.Ş. 01.01.2024-30.06.2024 faaliyet raporu Haberin Devamı
KONYA	19.08.2024 21:43 Konya Çimento Sanayii A.Ş. 2024/2. Dönem Kurumlar Geçici Vergi Beyannamesi Eki Gelir Tablosu Haberin Devamı
KONTR	19.08.2024 21:34 Kontrolmatik Teknoloji Enerji Ve Mühendislik A.Ş. 2023 Yılı Olağan Genel Kurul Toplantı Sonuçlarının Tescil ve İlanı Haberin Devamı
ASUZU	19.08.2024 21:23 Anadolu Isuzu Otomotiv Sanayi ve Ticaret A.Ş. 2024 Ocak-Haziran Dönemi Faaliyet Raporu Haberin Devamı
ADEL	19.08.2024 21:11 Adel Kalemcilik Ticaret Ve Sanayii A.Ş. 2024 İlk Yarıyıl Faaliyet Raporu Haberin Devamı
GLCVY	19.08.2024 20:12 Gelecek Varlık Yönetimi A.Ş. İhale sonrası Devir ve Temlik İşlemlerinin tamamlanması hk Haberin Devamı
RGYAS	19.08.2024 19:56 Rönesans Gayrimenkul Yatırım A.Ş. Faaliyet Raporu (Konsolide) Haberin Devamı
ODINE	19.08.2024 19:55 Odine Solutions Teknoloji Ticaret Ve Sanayi A.Ş. 1 Ocak-30 Haziran 2024 Dönemine ait Faaliyet Raporu hk Haberin Devamı
AVPGY	19.08.2024 19:46 Avrupakent Gayrimenkul Yatırım Ortaklığı A.Ş. 30.06.2024 Faaliyet Raporu Haberin Devamı
DESA	19.08.2024 19:19 Desa Deri Sanayi Ve Ticaret A.Ş. 2024 yılı 2. Dönem Geçici Vergi Beyannamesi Hakkında Haberin Devamı
KRVGD	19.08.2024 19:01 Kervan Gıda Sanayi Ve Ticaret A.Ş. 19.08.2024 TARİHLİ PAY GERİ ALIMI HAKKINDA, Haberin Devamı
BOBET	19.08.2024 18:46 Boğaziçi Beton Sanayi Ve Ticaret A.Ş. 2024 YILI 2.ÇEYREK ARA DÖNEM FAALİYET RAPORU Haberin Devamı
BORLS	19.08.2024 18:28 Borlease Otomotiv A.Ş. 2023 Yılı Olağan Genel Kurul Tescil İşlemleri Hk Haberin Devamı
CCOLA	19.08.2024 18:23 Coca-Cola İçecek Anonim Şirketi 30 Haziran 2024 Tarihli Ara Dönem Faaliyet Raporu Haberin Devamı
ADGYO	19.08.2024 18:23 Adra Gayrimenkul Yatırım Ortaklığı A.Ş. Payların Geri Alınmasına İlişkin Bildirim Haberin Devamı
PSGYO	19.08.2024 18:22 Pasifik Gayrimenkul Yatırım Ortaklığı A.Ş. Payların Geri Alınmasına İlişkin Bildirim Haberin Devamı
DAPGM	19.08.2024 18:21 DAP Gayrimenkul Geliştirme A.Ş. 2024 2. Dönem Faaliyet Raporu Haberin Devamı
GIPTA	19.08.2024 18:17 Gıpta Ofis Kırtasiye ve Promosyon Ürünleri İmalat Sanayi A.Ş. Yönetim Kurulu Faaliyet Raporu hk Haberin Devamı
YGGYO	19.08.2024 18:13 Yeni Gimat Gayrimenkul Yatırım Ortaklığı A.Ş. 19.08.2024 Pay Geri Alım İşlemleri Haberin Devamı
IZMDC	19.08.2024 18:12 İzmir Demir Çelik Sanayi A.Ş.,İzdemir Enerji Elektrik Üretim A.Ş. 19.08.2024 Tarihli IZMDC Pay Geri Alım İşlemleri Haberin Devamı



ING Yatırım Menkul Değerler A.Ş.

Unvan : ING Yatırım Menkul Değerler A.Ş.
Adres : Reşit Paşa Mahallesi Eski Büyükdere Cad. No:8 Kat:10 34467 Sarıyer/İstanbul
E-Posta : ingyatirim@ingyatirim.com.tr
Tel : 0850 222 0 600

YASAL UYARI

Bu Bülten; bir veya daha fazla sermaye piyasası aracı veya bunları ihraç eden ortaklıklar ve kuruluşlar ile piyasa eğilimleri hakkında, belirli bir kişiye veya mali durumları, risk ve getiri tercihleri benzer nitelikteki bir gruba yönelik olmamak kaydıyla, ING Yatırım Menkul Değerler A.Ş. müşterilerine ve/veya dağıtım kanallarına yönelik olarak ING Yatırım Menkul Değerler A.Ş.'nin anlaşmalı olduğu dışarıdan hizmet sağlayıcı kuruluşlar tarafından hazırlanmakta olup, Bu Bülten içerisinde sunulan bilgi, analiz, veri ve yorumlar yatırım danışmanlığı faaliyeti kapsamında değildir. Bu Bülten; genel nitelikte yorum ve tavsiye sunulması amacıyla, sermaye piyasası araçlarının mevcut veya gelecekteki fiyat veya değerlerine ilişkin araştırmalardan veya diğer bilgilerden yararlanılarak genel yatırım tavsiyesi olarak hazırlanmaktadır. Yatırım danışmanlığı hizmeti, yetkili kuruluşlar tarafından kişilerin risk ve getiri tercihleri dikkate alınarak kişiye özel sunulmakta olup, genel yatırım tavsiyeleri ise kişiye özel olmayan yatırım stratejileri veya tavsiyeleri içermektedir. Bu sebeple, Bu Bülten içerisinde sunulan bilgi, analiz, veri ve yorumlar mali durumunuz ile risk ve getiri tercihlerinize uygun olmayabileceği gibi, sadece Bu Bülten'e dayanılarak yatırım kararı verilmesi beklentilerinize uygun sonuçlar doğurmayabilir.

